VILLE DE SALERNES

PLAN LOCAL D'URBANISME

4.2.2 - Plan Nord

Révision du Plan Local d'Urbanisme prescrite par délibération du Conseil Municipal du ..... 9 décembre 2013
Révision du Plan Local d'Urbanisme arrêtée par délibération du Conseil Municipal du .....29 juillet 2024

begeat

0 100 200 mètres

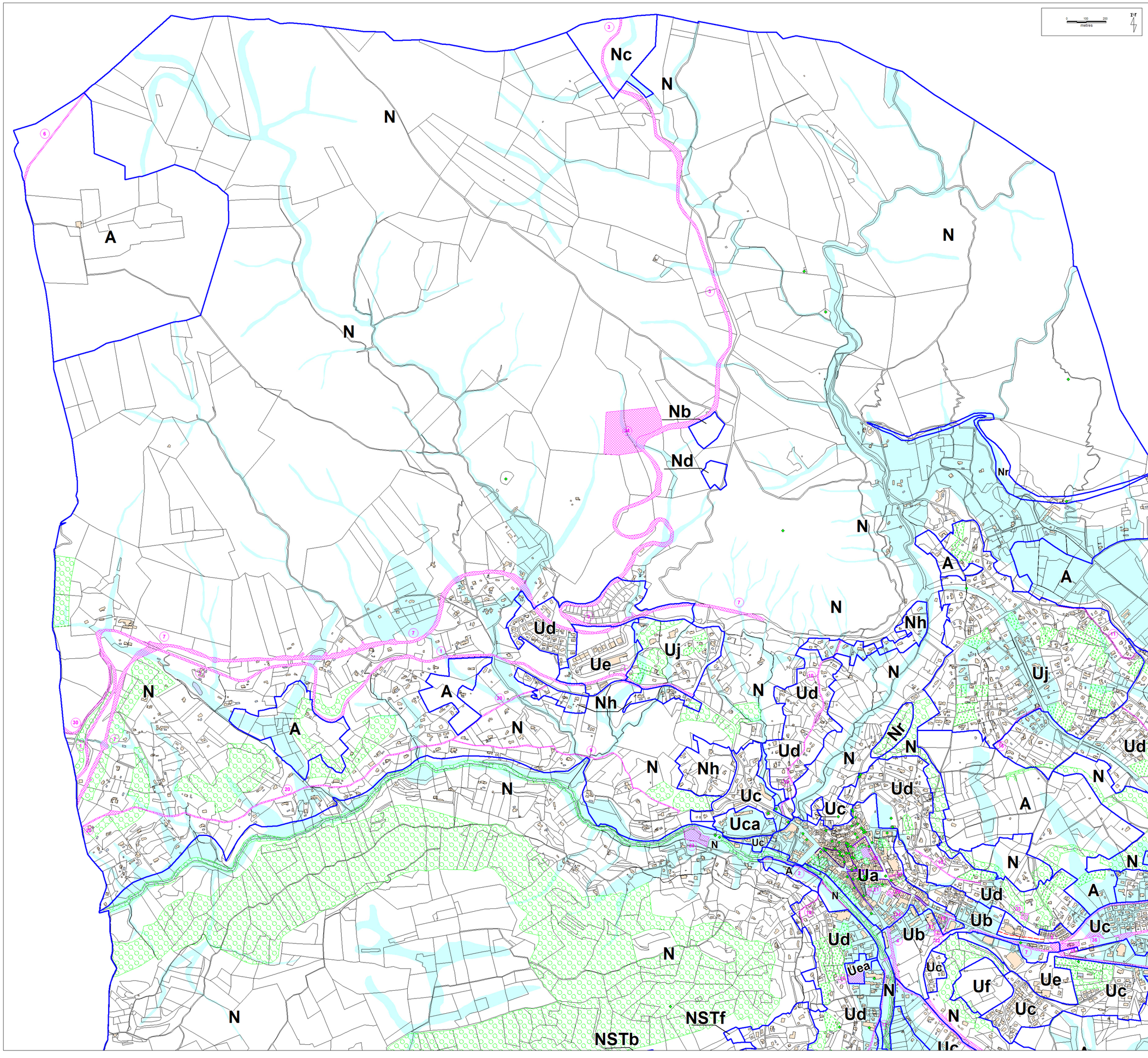

Légende

- Limite de zone
- Emplacement réservé
- Espace boisé classé
- Jardin et terrain cultivé à protéger
- Patrimoine architectural et paysager à préserver
- Linéaire de préservation de la diversité commerciale
- Marge de recul
- Périmètre de l'aléa inondation